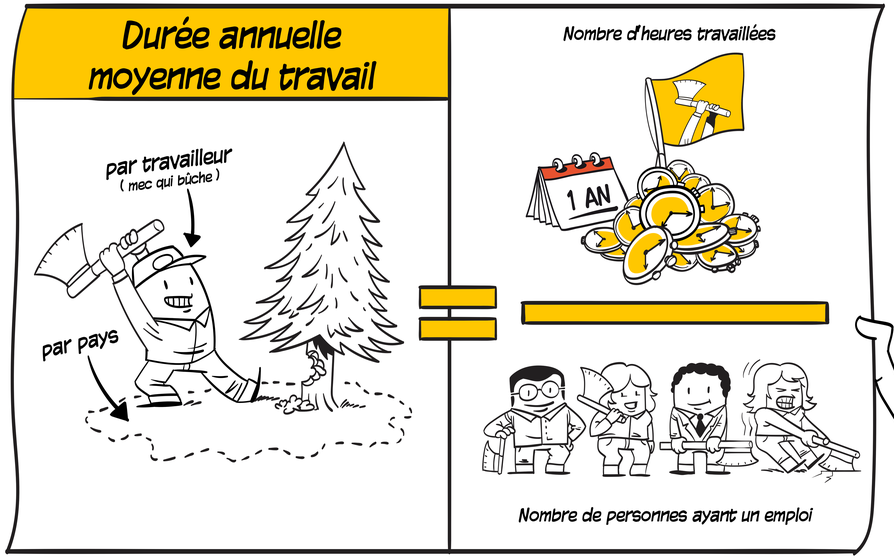
Durée annuelle moyenne du travail
par travailleur
(mec qui bûche)
par pays
Nombre d'heures travaillées
1 AN
Nombre de personnes ayant un emploi

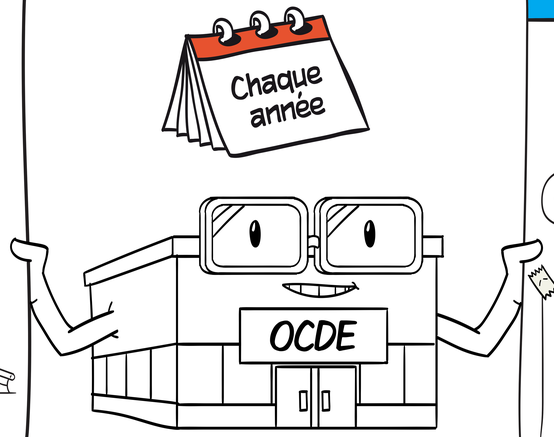
Chaque année
OCDE

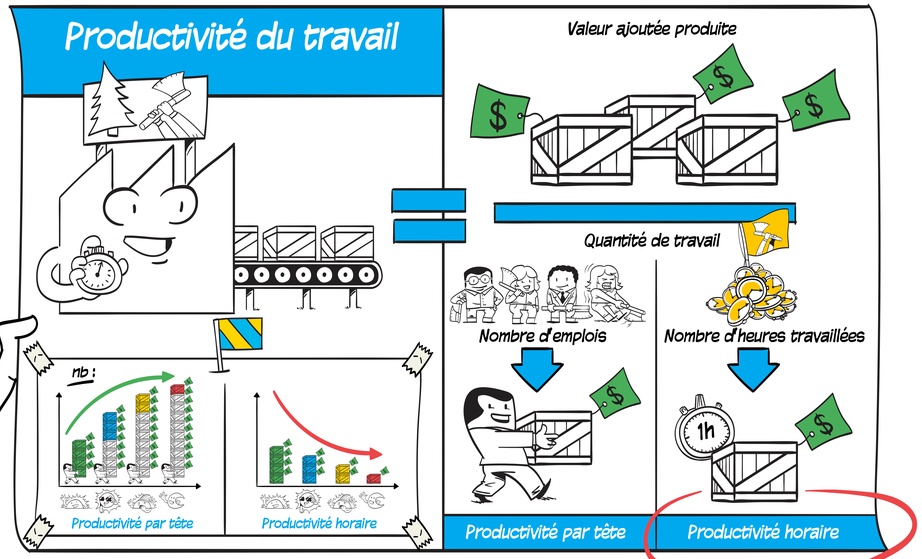
Productivité du travail
Valeur ajoutée produite
Quantité de travail
Nombre d'emplois
Nombre d'heures travaillées
1h
Productivité par tête
Productivité horaire
Productivité par tête
Productivité horaire

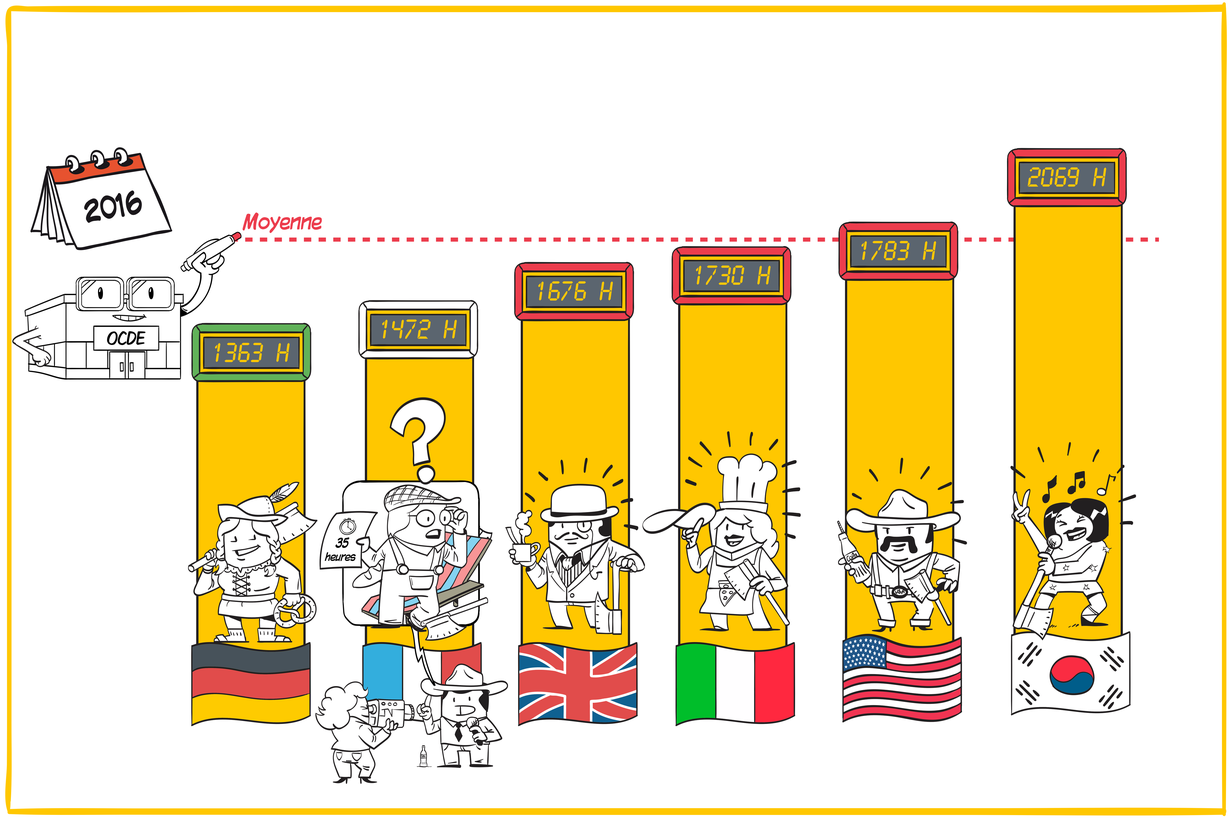
2016
OCDE
Moyenne
1363 H
1472 H
35 heures
1676 H
1730 H
1783 H
2069 H

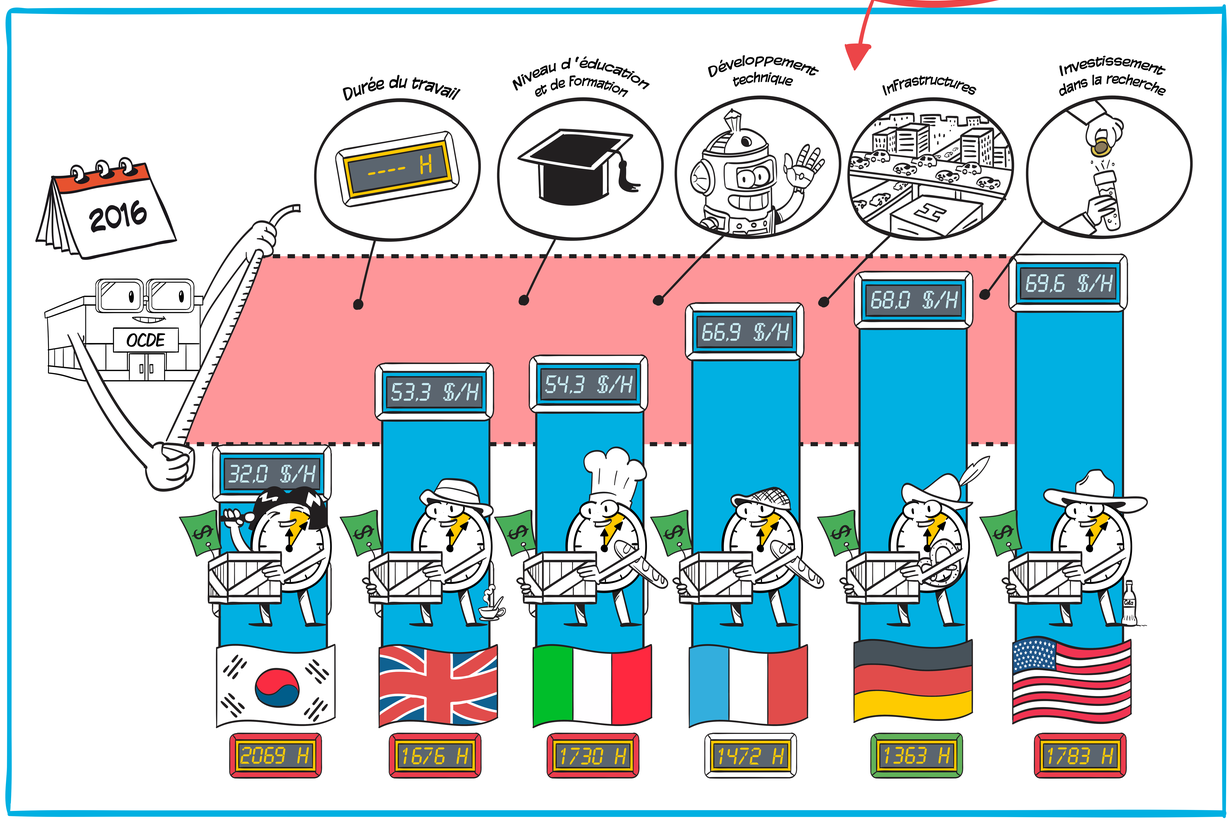
2016
OCDE
Durée du travail
---- H
Niveau d'éducation et de formation
Développement technique
Infrastructures
Investissement dans la recherche
32.0 $/H
53.3 $/H
54.3 $/H
66.9 $/H
68.0 $/H
69.6 $/H
2069 H
1676 H
1730 H
1472 H
1363 H
1783 H